

本図は2009年モデルです
2010年以降モデルは次頁を参照ください

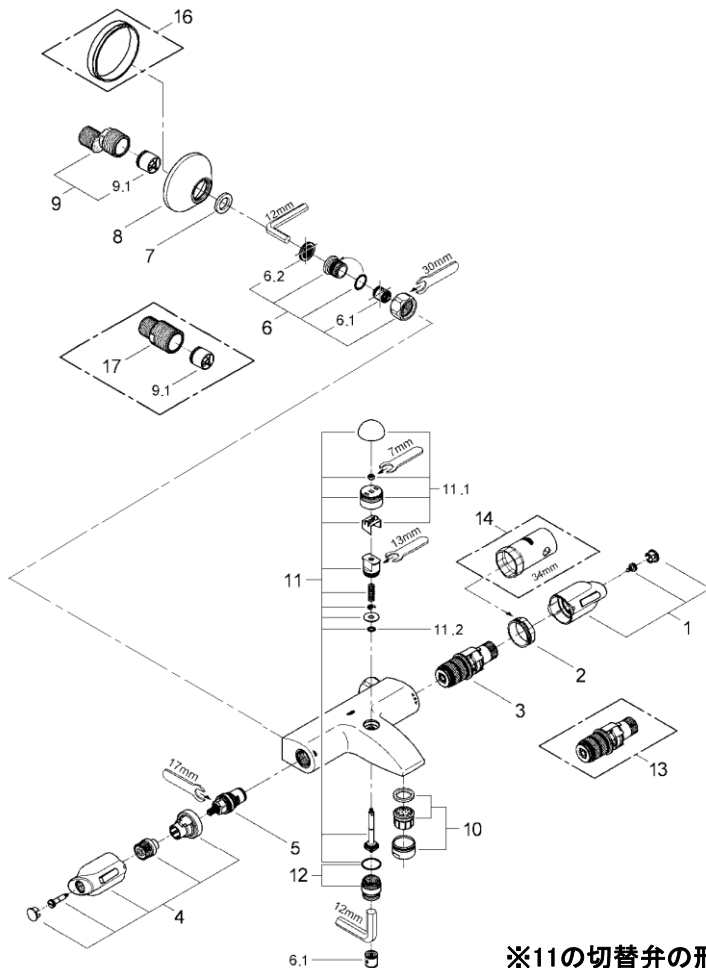

※11の切替弁の形状に
ご注意ください

品番	34163002	1/2
品名	グローサーモ1000:サーモスタートパス・シャワー混合栓	
販売期間	2009年4月～2015年3月	

図番	名称	品番	価格	旧品番
1	GRT1000温度調整ハンドル	47769000	6,300	
2	グローサーモ用カートリッジ固定ナット	47743000	4,700	
3	1/2"サーモカートリッジ	JP018300	12,900	40645210U
4	GRT1000開閉ハンドル	47770000	7,800	
5	セラミックヘッドパーツ(サイズ1/2"・180° 左回転開栓)	45648000	6,300	
6	逆止弁付袋ナットセット(2個入)	47189000	10,200	
6.1	逆止弁15MM	DW15	1,100	
6.2	ストレーナーインレットパッキン	JPI00200	1,900	
7	3/4"インレットパッキン(0138600U2個セット)	JP011100	700	
8	12001用化粧プレート	0221000U	1,800	
9	12043000(F21CV)用本体	01932000	5,000	
9.1	逆止弁20MM	DW20	2,000	
10	エアレーターM24x1マウザータイプ(外ネジ)	13941000	1,700	
11	G-1000切替弁セット	47238000	8,800	
11.1	1000切替ノブ	47354000	5,700	
11.2	34404(53番)用Oリング	01283000	800	
12	34313用弁座ニップル	47355000	3,700	
13	グローサーモ逆配管サーモカートリッジ	47175000	23,100	
14	34213用サーモ工具	19332000	12,400	
16	ワン座延長リング	JPX01300	7,800	
17	ストレートユニオン45mm	JPX00700	3,500	

本製品は2010年からダイバーターのつまみ形状が変更しました。
部品をご注文の際はご注意ください。



1) ※印は受注発注品となります。

2) 輸入製品の特性上予告なく部品の品番や価格・仕様が変更したり廃番になる場合があります。

3) ご発注時に品切れの部品は、ドイツ本国の在庫状況により受注後4～5ヶ月後の納入になる場合もあります。

本図は2010年以降モデルです
2009年モデルは前頁を参照ください

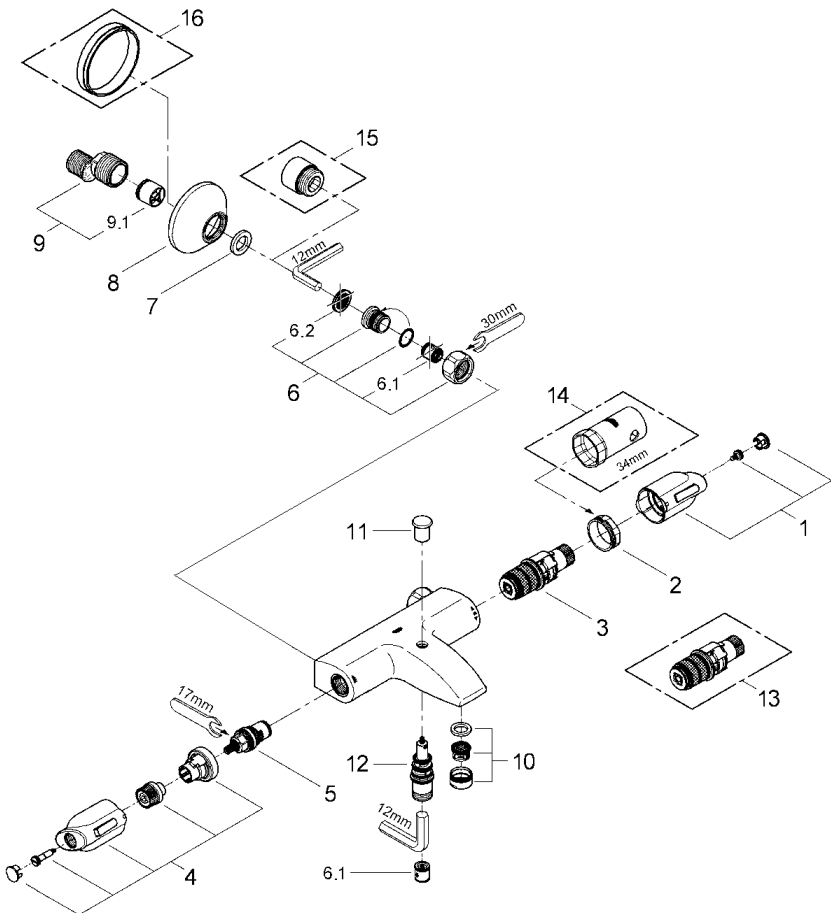

※11の切替弁の形状に
ご注意ください

品番	34163002	2/2
品名	グローサーモ1000:サーモスタートパス・シャワー混合栓	
販売期間	2009年4月～2015年3月	

図番	名称	品番	価格	旧品番
1	GRT1000温度調整ハンドル	47769000	6,300	
2	グローサーモ用カートリッジ固定ナット	47743000	4,700	
3	1/2"サーモカートリッジ	JP018300	12,900	40645210U
4	GRT1000開閉ハンドル	47770000	7,800	
5	セラミックヘッドパーツ(サイズ1/2"・180° 左回転開栓)	45648000	6,300	
6	逆止弁付袋ナットセット(2個入)	47189000	10,200	
6.1	逆止弁15MM	DW15	1,100	
6.2	ストレーナーインレットパッキン	JPI00200	1,900	07264000
7	3/4"インレットパッキン(0138600U2個セット)	JP011100	700	
8	12001用化粧プレート	0221000U	1,800	
9	12043000(F21CV)用本体	01932000	5,000	
9.1	逆止弁20MM	DW20	2,000	
10	エアレーター-M24x1マウザータイプ(外ネジ)	13941000	1,700	
11	25085用切替弁ノブ	65648000	1,800	
12	25085用切替弁	65655000	4,200	
13	グローサーモ逆配管サーモカートリッジ	47175000	23,100	
14	34213用サーモ工具	19332000	12,400	
16	ワン座延長リング	JPX01300	7,800	
17	ストレートユニオン45mm	JPX00700	3,500	

本製品は2010年からダイバーターのつまみ形状が変更しました。
部品をご注文の際はご注意ください。



1) ※印は受注発注品となります。

2) 輸入製品の特性上予告なく部品の品番や価格・仕様が変更したり廃番になる場合があります。

3) ご発注時に品切れの部品は、ドイツ本国の在庫状況により受注後4～5ヶ月後の納入になる場合もあります。